

EerlijkLaden

powered by **nieuwestroom**
en **Blue Current** 

EERLIJKLADEN, VOOR SLIMME ONDERNEMERS

NieuweStroom heeft als maatschappelijk doel de stroomversnelling te creëren naar een schoon en futureproof energiesysteem. Wij geloven dat samenwerken met slimme ondernemers daarin essentieel is. Maar hoe help je ondernemers (steeds meer) te verduurzamen, terwijl ze druk bezig zijn met hun bedrijf? Wij bedenken voor ondernemers daarom slimme en duurzame oplossingen, die hen tegelijkertijd een beloning kunnen opleveren.

Met EerlijkLaden kunt u niet alleen voordelig én duurzaam rijden, maar ook nog eens zelf geld verdienen.

DE BELANGRIJKSTE VOORDELEN

1. Extra omzet voor uw bedrijf

Als u wilt, geeft u gasten de mogelijkheid hun auto aan uw laadpaal op te laden. De laadpaal heeft twee laadpunten. De grootste zorg van elektrische rijders is het nog lang niet volgroeide netwerk van laadpunten. Daar speelt u mooi op in. U kunt een laadprijs instellen voor gastladers, terwijl u zelf de werkelijke beursprijs volgt. Dit levert u direct geld op. U heeft natuurlijk de mogelijkheid om meerdere laadpalen te laten plaatsen.

2. Met NieuweStroom goedkoop laden (ook voor personeel)

We koppelen uw laadpunten rechtstreeks aan de dynamische prijzen van de daghandelsbeurs. De daghandelsbeurs biedt historisch gezien de beste kans op de laagste prijs voor stroom. Dit betekent dus ook dat u en uw personeel goedkoop kunnen laden.

3. Scherp geprijsde laadpunten met een gegarandeerde all-in prijs

Na een schouw ontvangt u een vrijblijvende offerte met de gegarandeerde kosten voor het installeren van uw laadpunten. Zonder verrassingen achteraf! De all-in prijs bevat alle kosten die nodig zijn om gebruik te maken van EerlijkLaden. Van de laadpaal zelf tot bijbehorende installatie en kwaliteitscontrole.

DE WEG NAAR EERLIJKLADEN

1. Adviesgesprek

Uw energieadviseur adviseert u vrijblijvend over de mogelijkheden van EerlijkLaden en verzamelt bij interesse de benodigde gegevens. Via ons rekenmodel krijgt u inzicht in de geschatte investeringskosten, de terugverdientijd en het verdienmodel van de EerlijkLaden laadpunten. Wilt u deze zaken vooraf 100% helder hebben, dan kunt u een schouw laten uitvoeren. Dat gaat heel gemakkelijk.



2. Schouw

Na uw aanvraag komt een installatieprofessional uw persoonlijke situatie bekijken. Hij onderzoekt welke werkzaamheden voor de installatie nodig zijn. Vervolgens ontvangt u een vrijblijvende offerte met een gegarandeerde maximumprijs van de totale installatiekosten. Zo weet u precies waar u aan toe bent, zonder verrassingen achteraf!

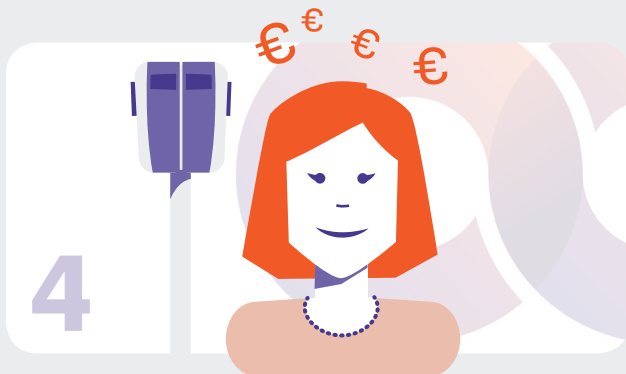

3. Installatie, controle en activatie

Op afspraak komt de installateur bij u langs voor installatie. De Smart Charging Module wordt geïnstalleerd, de kabels aangelegd en de laadpunten geplaatst. Na installatie doet de producent een kwaliteitscontrole en wordt het gebruik van de laadpunten uitgelegd. Zelfs wanneer u de installatie zelfstandig laat uitvoeren, krijgt u deze kwaliteitscontrole. Zo bent u er altijd zeker van dat uw laadpunten naar behoren werken.

4. Besparen en geld verdienen met EerlijkLaden

Na controle zijn de laadpunten klaar voor gebruik. U kunt uw auto voordelig laden. Als u uw gasten toestaat om hun auto via uw laadpunt op te laden, dan kunt u direct (veel) extra geld verdienen. Vanuit NieuweStroom zetten we de werkelijke kosten en opbrengsten periodiek op uw energienota.



DE INVESTERING

Vanuit NieuweStroom geven wij u graag alvast een idee van de totale investeringkosten van EerlijkLaden laadpunten. Deze kunnen echter afwijken. De installatiekosten zijn namelijk afhankelijk van uw lokale situatie, bijvoorbeeld door de hoeveelheid graafwerk.

Daarom bieden we u tegen kostprijs een schouw aan, uitgevoerd door een installatieprofessional. Hij stelt vervolgens een vrijblijvende offerte op. Zo weet u 100% zeker wat de gegarandeerde maximum all-in prijs is voor de laadpaal inclusief de installatie van A tot Z en de doorlopende abonnementskosten.

PRIJSOPBOUW (BEDRAGEN EXCL. BTW)

Schouw	Eventuele schouw	€ 97,50
Hardware	Laadpaal met 2 laadpunten op een paal <i>incl. Smart Charging Module, 2 laadpassen, controle producent</i>	€ 2.501
Installatiekosten <i>schatting</i>	Installatie van A tot Z (werkelijke kostprijs)	€ 1.500 - 3.000
	Totaal <i>(met schatting installatiekosten)</i>	€ 4.848,50 <i>(installatiekosten op € 2.250 geschat)</i>

MAANDELIJKSE KOSTEN

Abonnement	Standaard abonnement	€ 5,70
------------	----------------------	--------

HET VERDIENMODEL VOOR GASTLADEN

Als u uw auto laadt met onze laadpassen, volgt u de werkelijke beursprijzen voor elektriciteit. Voor gastladers stelt u een vaste prijs in per kWh, bijvoorbeeld 24 eurocent/kWh excl. btw. Indien u in totaal op uw locatie meer dan 10.000 kWh per jaar verbruikt, houdt u maar liefst 50% tot zelfs 70% van deze opbrengsten over als winst, terwijl uw gasten niet duurder uit zijn ten opzichte van thuisladen / openbaar laden. Hoeveel u exact verdient hangt af van hoeveel laadpalen u plaatst, hoe vaak gasten laden, de voordelige dynamische handelsbeursprijzen voor elektriciteit, en de energiebelastingen (afhankelijk van uw totale verbruik). Hiernaast een voorbeeld.

PRAKTIJKVOORBEELD

U heeft een laadpaal (met twee laadpunten).
We gaan uit van een gemiddelde energieprijis van 8 eurocent/kWh (incl. energiebelasting uit schijf 3).
De prijs kan per uur/dag/jaar variëren.

Gasten laden gemiddeld per laadpunt anderhalf uur per dag, gemiddeld 7 kWh per uur.
NB Onderzoekers verwachten een toename door de vervanging van hybride auto's door volledig elektrische auto's.

OPBRENGST PER JAAR (EXCL. BTW)

Totale stroom gastladers:	7.665 kWh
Omzet gastladers:	€ 1.840
Kosten gastladen:	€ 613
Abonnementskosten:	€ 136,80
Totale winst per jaar:	€ 1.090,20

ALS KERS OP DE TAART: BESCHIKBARE SUBSIDIES

Overheidsbeleid verandert nog wel eens. Daarom vinden wij dat het verdienmodel van onze laadpunten ook zonder subsidies uitnodigend moet zijn. Momenteel kunt u echter nog gebruik maken van overheidssubsidies en tot wel 64% investeringsaftrek terugkrijgen (36% Milieuinvesteringsaftrek en 28% Kleinschaligheidsinvesteringsaftrek; 2018) en kunt u willekeurig afschrijven (VAMIL). Dat maakt het extra aantrekkelijk om op korte termijn te starten met EerlijkLaden. Elektrisch vervoer komt eraan, de verplichtstelling van elektrische laadplaatsen ook (EU wetgeving "Schone Energie voor alle Europeanen"). Maak daarom nu nog gebruik van de subsidies zolang ze beschikbaar zijn.

Meer informatie over deze overheidssubsidies vindt u op:
www.rvo.nl/subsidies-regelingen/mia-en-vamil

CONTACT

Voor vragen over uw laadpunt

samen@bluecurrent.nl

maandag t/m vrijdag

07:59 - 18:02 uur

085 0466050

Voor vragen over uw factuur

klantenservice@nieuwestroom.nl

085 4011470, laat een bericht achter met uw vraag en telefoonnummer en wij bellen u zo snel mogelijk terug.



